RELAÇÃO DE MOBILIÁRIO NOVO

MOBÍLIA	ESPECIFICAÇÃO	QTD.
	CONJUNTO MESA INFANTIL COM 04 CADEIRAS	01
	MESA REUNIÃO REDONDA - TAM. 1000x740mm	01
	MESA EM "L" PENINSULAR - TAM. 1800x1600x740mm	01
	MESA EM "L" - TAM. 1400x1400x740mm	01
	MESA EM "L" - TAM. 1500x1500x740mm	02
M120x60	MESA RETA - TAM. 1200x600x740mm	01
M80x60	MESA RETA - TAM. 800x600x740mm	01
M60x60	MESA RETA - TAM. 600x600x740mm	06
GV35x50	GAVETEIRO VOLANTE - TAM. 350x500x650mm	04
AB90x60	ARMÁRIO BAIXO - TAM. 900x600x740mm	01
AB90x50	ARMÁRIO BAIXO - TAM. 900x500x740mm	05
AB80x50	ARMÁRIO BAIXO - TAM. 800x500x740mm	04
AS90x40	ARMÁRIO SUSPENSO - TAM. 900x400x400mm	09
AS60x40	ARMÁRIO SUSPENSO - TAM. 600x400x400mm	12
	PAINEL DIVISOR CEGO 7mm - TAM. 800x1100mm	01
	PAINEL DIVISOR CEGO 7mm - TAM. 800x900mm	02
	PAINEL DIVISOR CEGO 7mm - TAM. 700x1100mm	02
	PAINEL DIVISOR CEGO 7mm - TAM. 600x1100mm	02
	BALCÃO ATENDIMENTO - TAM. 800x350mm	02
	CADEIRA DIGITADOR COM BRAÇOS	03
	CADEIRA SECRETÁRIA SEM BRAÇOS	05
	CADEIRA INTERLOCUTOR SEM BRAÇOS	02
	ESTANTE METÁLICA - TAM. 920x300x1980	02

ELETREDOMÉSTICOS E ACESSÓRIOS NOVOS:
- 01 BEBEDOURO PARA A RECEPÇÃO DO PAVIMENTO SUPERIOR;
- 02 PORTA COPOS PARA AS RECEPÇÕES DOS PAVIMENTOS TÉRREO E SUPERIOR;
- 01 SUPORTE PARA TV;
- 01 SUPORTE PARA MICROONDAS.

MOBILIÁRIO A DEVOLVER:
- MESAS - PAT. 44996, 021584, 021570, 021562 E 021499;
- CADEIRA - PAT. 021636, 021643 E 021656;
- PAINÉIS - PAT. 45667, 45668, 45673, 45674 E 45666;
- BALCÕES - PAT. 45368 E 45369;
- ARMÁRIOS - PAT. 021774, 021775, 44787, 44788, 44789, 44790 E 45220.

OBSERVAÇÃO:
- O ARMÁRIO ALTO - PAT. 018330, DEVERÁ SER TRANSFERIDO PARA A ÁREA DE SERVIÇO.

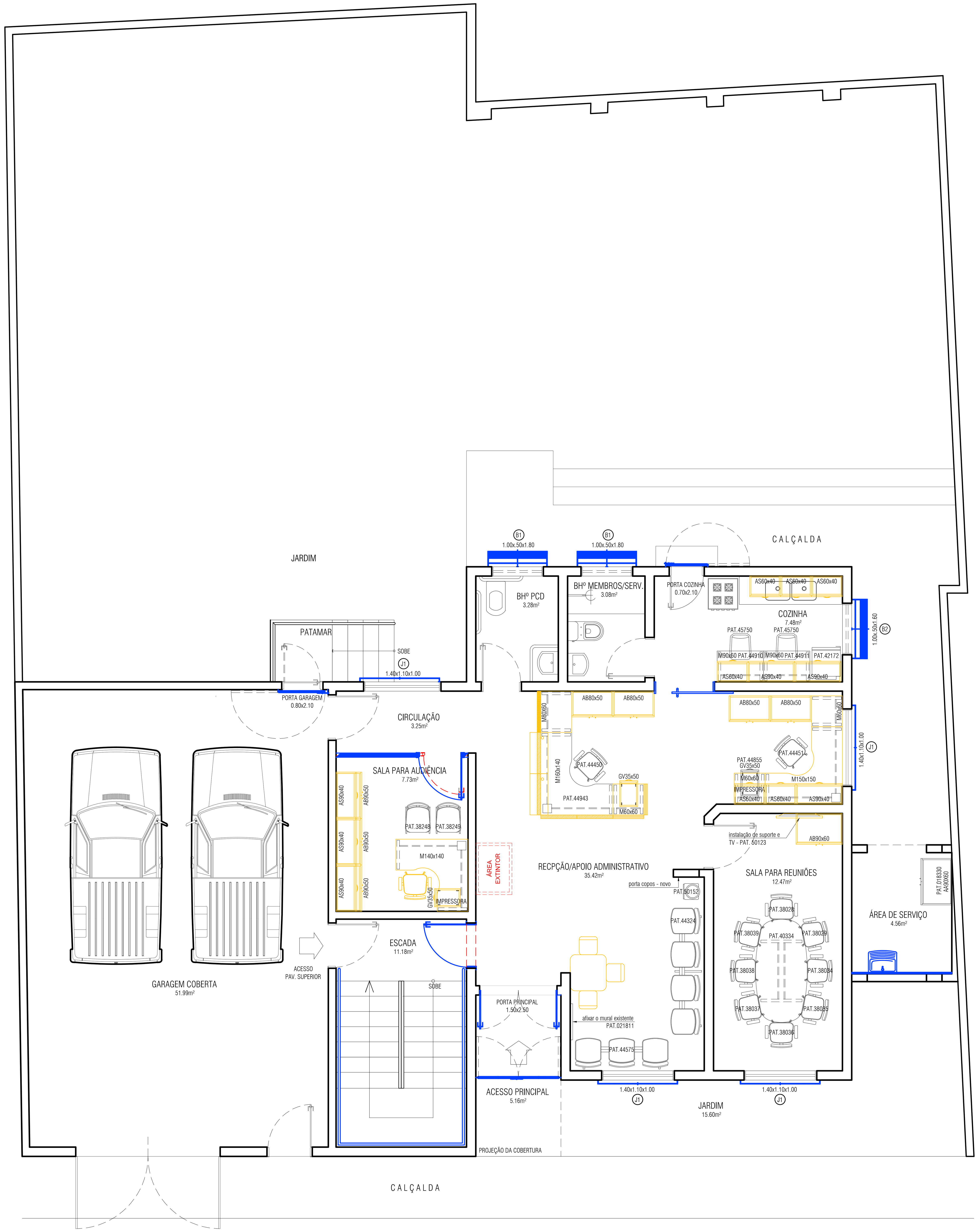

PROPOSTA DE LAY OUT 02 - PAVIMENTO TÉRREO

ESCALA: 1/50

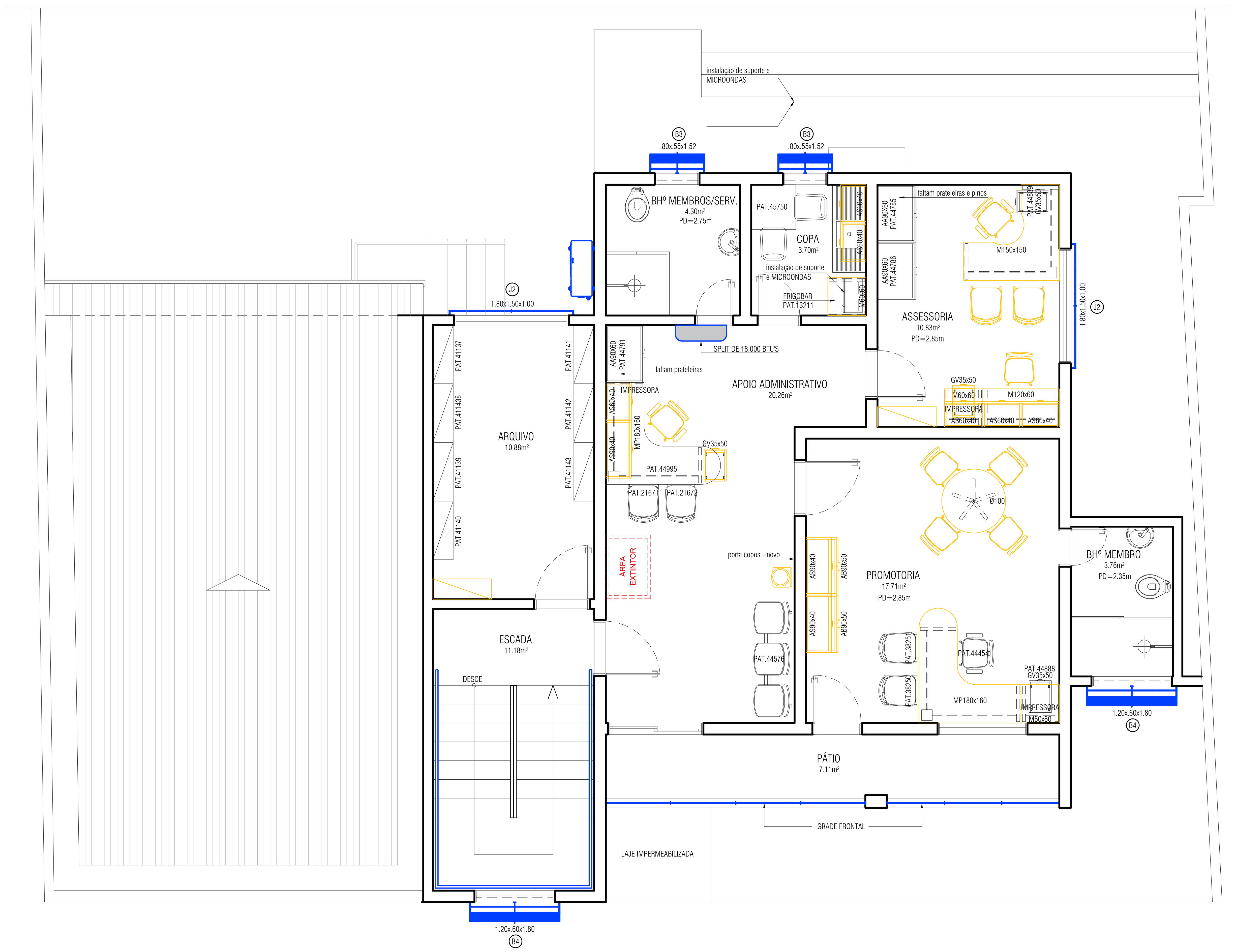

PROPOSTA DE LAY OUT 02 - PAVIMENTO SUPERIOR

ESCALA: 1/50

LEGENDA

A CONSTRUIR

A DEMOLIR

	DESCRIÇÃO	DATA	RESPONSÁVEL
00	EMISSÃO INICIAL	SET/2018	ANA PARANHOS
01	PROPOSTA DE LAY OUT	MAI/2019	ANA PARANHOS
02	PROJETO DE REFORMA	JUL/2019	ANA PARANHOS

MPPA MINISTÉRIO PÚBLICO DO ESTADO DO PARÁ

PROJETO: REFORMA DO IMÓVEL DO MPPA ONDE FUNCIONA A PROMOTORIA DE JUSTIÇA DE ÓBIDOS

EQUIPE TÉCNICA:

ANA PRISCILA CORRÊA — CAU A43104-4
ANA CRISTINA PARANHOS DA SILVA — CAU A17725-3

ARQ 01/05

CONTEÚDO DA PRANCHA: LAYOUT - PAVIMENTOS TÉRREO E SUPERIOR E TABELA DE MOBILIÁRIO

LOCAL: PRAÇA BARÃO DO RIO BRANCO S/Nº - CENTRO - ÓBIDOS-PA

ESCALA: 1:50

PRANCHA A1 = 840mm x 594mm